

# Florian Sigmund

Schauspieler/Sänger - Musicaldarsteller

Jahrgang: 1993  
 Größe: 190 cm  
 Nationalität: Deutsch  
 Stimmlage: Baritenor (F - c2)  
 Haare: mittelblond  
 Augenfarbe: blau-grau  
 Sprachen: Englisch, Niederländisch (GK) Französisch (GK)  
 Bes. Fähigkeiten: Gitarre (GK), Klavier (GK), Stelzenlaufen  
 Dialekte: Niederländisch, Französisch, Englisch  
 Tanzkenntnisse: Jazz, Ballett, Gesellschaftstanz, Stepp

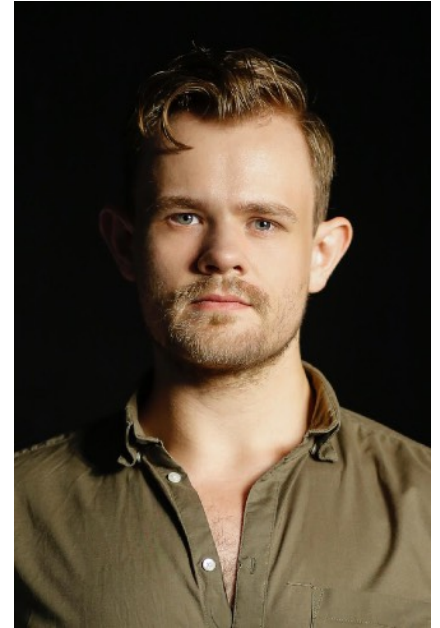

## Künstlerische Ausbildung

2016 - 2020 **Folkwang Universität der Künste, Essen**  
 Bachelor of Arts, Musical

## Künstlerische Erfahrung

2023	<b>TINA - DAS TINA TURNER MUSICAL</b> <i>Erwin</i>	Stage Apollo Theater	Phyllida Loyd
2022	<b>CHICAGO</b> <i>Amos Hart</i>	Theater Bonn	Gil Mehmert
2022	<b>DROSSELBART</b> <i>Baron Roderich / 2. Zwerg / 1. Bauer</i>	42. Brüder Grimm Festspiele Hanau	Christoph Drewitz
2020 - 2021	<b>HIMMEL UND KÖLLE</b> <i>Mattes</i>	Volksbühne am Rudolfplatz	Gil Mehmert
2021	<b>DAS TAPFERE SCHNEIDERLEIN</b> <i>Riese Bruder</i>	Brüder Grimm Festspiele Hanau	Werner Bauer
2019 - 2020	<b>JEKYLL &amp; HYDE</b> <i>Simon Stride</i>	Theater Dortmund	Gil Mehmert
2018 - 2019	<b>WEST SIDE STORY</b> <i>Diesel, Glad Hand, Swing</i>	Theater Dortmund	Gil Mehmert

## Projekte im Rahmen des Studiums

2019	<b>SPRING AWAKENING</b> <i>Melchior Gabor</i>	Neue Aula Folkwang, Essen	N. C. Weber
2019	<b>WO MAN FESTSTECKT</b> <i>Fairy Queen Murat Muskül</i>	Pina Bausch Theater, Essen	Eigenregie
2018	<b>KNOCKIN' ON HEAVEN'S DOOR</b> (Tryout) <i>Kommissar</i>	Pina Bausch Theater, Essen / Häbse-Theater, Basel	G. Mehmert
2018	<b>GLAUBE LIEBE HOFFNUNG</b> <i>Der Präparator</i>	Theaterzentrum Bochum	D. Schuhmacher

## Auszeichnungen

2019 **Folkwang Preis für Darstellende Kunst („WO MAN FESTSTECKT“)**

