

Léonie Thoms Salfeld

Schauspielerin/Sängerin - Musicaldarstellerin

Spielalter: 25-35 Jahre
 Größe: 178 cm
 Nationalität: deutsch
 Stimmlage: Sopran (g-e³) Klassisch, Belt, Chanson)
 Haare: braun
 Augenfarbe: braun
 Sprachen: Deutsch, Französisch, Englisch
 Dialekte: bayerisch, schwäbisch
 Tanzkenntnisse: Jazz, Ballett, Stepp, Musical, Modern

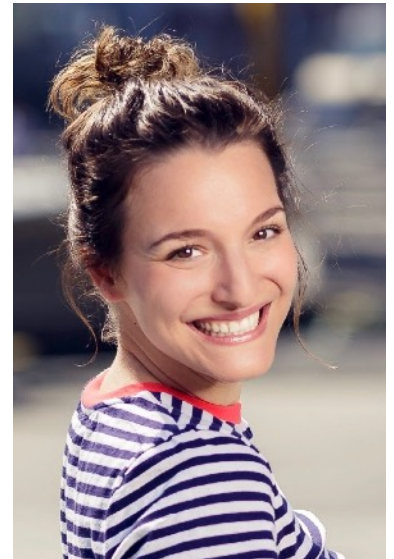

Künstlerische Ausbildung

2010 - 2014 **Folkwang Universität der Künste** - Bachelor of Arts
 Studium in Gesang, Schauspiel und Tanz (Gesang bei Prof. Jack Poppell Turner)

2008 - 2010 Ausbildung im Fach Musical an der **Performing Arts Academy**, Wien

Künstlerische Erfahrung

2021	ANATEVKA <i>Zeitel</i>	Theater Kiel	Marco Dott
2019/2020	EIN AMERIKANER IN PARIS <i>Milo Davenport</i>	Theater Kiel	Ricarda R. Ludigkeit
2018/2019	MARY POPPINS <i>Ensemble / Cover Mary Poppins / Cover Mrs Corry / Cover Miss Lark</i>	Theater an der Elbe Hamburg	Richard Eyre, J. Powell
2017/2018	MARY POPPINS <i>Ensemble / Cover Mrs Corry / Cover Miss Lark</i>	Apollo Theater Stuttgart	Richard Eyre, J. Powell
2016	CATS <i>Jellylorum</i>	UK - Tour	Trevor Nunn
2015/2016	CATS <i>Jellylorum/ Cover Grizabella</i>	Théâtre Mogador, Paris	Trevor Nunn
2014/2015	LA CAGE AUX FOLLES <i>Anne</i>	Oper Bonn	John Dew
2013	FRÜHLINGSERWACHEN <i>Martha</i>	Musiktheater im Revier, Gelsenkirchen Tour-theater Landgraf	Wolfgang Türks
2012/2013	DIE HEXEN VON EASTWICK <i>Brenda</i>	Musiktheater im Revier, Gelsenkirchen	Gil Mehmert
2012	EIN MANN GEHT DURCH DIE WAND <i>Rechtsanwalt</i>	Theater im Rathaus, Essen	Gil Mehmert

