

Anna Preckeler

SchauspielerIn/SängerIn - MusicialdarstellerIn

Jahrgang: 1990
Größe: 173 cm
Nationalität: deutsch
StimmLage: Sopran (g-d''')
Haare: blond
Augenfarbe: blau-grün
Sprachen: Englisch
Bes. Fähigkeiten: Camera-Acting, Mikrofonsprechen
Instrumente: Klavier, Blockflöte
Tanzkenntnisse: Ballett, Musical, Fosse, Stepp, Jazz

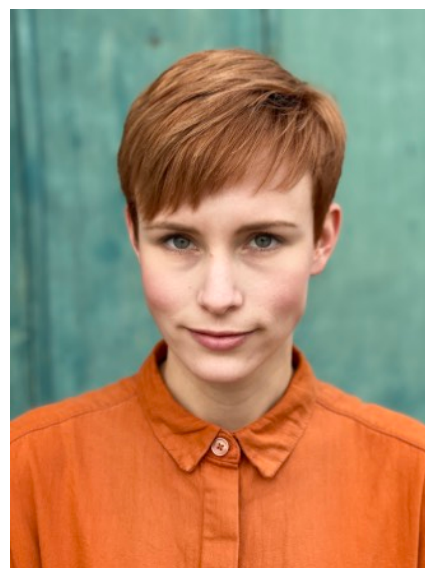

Künstlerische Ausbildung

2010 - 2014 **Folkwang Universität der Künste** - Bachelor of Arts
Studium in Gesang, Schauspiel und Tanz (Gesang bei Prof. Noelle Turner)
2009 - 2010 Musikhochschule Münster, Gesangsstudium bei Prof. Annette Koch
2007 - 2009 Musikhochschule Münster, Jungstudentin, Hauptfach Gesang

Künstlerische Erfahrung

2019	DIE DREI MUSKETIERE <i>Constance</i>	Thüringer Schlossfestspiele Sondershausen	R: Ivan Alboresi ML: H. Ehlert, U. Zippelius
2020	DER GRAF VON MONTE CHRISTO <i>Mercédès (Einspringerin Premiere)</i>	Mittelsächsisches Theater Freiberg	R: Stefan Haufe ML: Jörg Pitschmann
2019	DER GRAF VON MONTE CHRISTO <i>Mercédès</i>	Theater Bremerhaven	R: Felix Seiler ML: Davide Perniceni C: Andrea D. Kingston
2018/2019	MY FAIR LADY <i>Eliza</i>	Staatsoperette Dresden	R: Sebastian Ritschel
2018	DRACULA <i>Mina</i>	Theater Nordhausen	R: R: Ivan Alboresi, ML: H. Ehlert/D. Lorenzato
2018-2020	DAS LICHT AUF DER PIAZZA (DE) <i>Clara Johnson</i>	Landesbühne Sachsen	R: Sebastian Ritschel
2016/17	COMPANY <i>Martha</i>	Landesbühne Sachsen	R: Sebastian Ritschel
2016/17	LoveMusik <i>Lotte Lenya</i>	Musikalische Komödie Leipzig	R: Cusch Jung
2016/17	CABARET <i>Sally Bowles</i>	Theater Magdeburg	R: Sebastian Ritschel
2016/17	DRACULA <i>Mina</i>	Stadttheater Bremerhaven	R: Philipp Kochheim

2016	INTO THE WOODS <i>Cinderella</i>	Gerhard Hauptmann Theater Görlitz	R: Sebastian Ritschel
2016	DRACULA <i>Lucy</i>	Musikalische Komödie Leipzig	R: Cusch Jung
2015 - 2018	WEST SIDE STORY <i>Maria</i>	Oper Leipzig	R: Mario Schröder
2015	HÖCHSTE ZEIT <i>Die Junge</i>	Contra-Kreis-Theater Bonn	R: Stephan Ohm
2014	SUNSET BOULEVARD <i>Joanna/Ensemble</i>	Konzertdirektion Landgraf	R: Gil Mehmert
2014	GEFÄHRLICHE LIEBSCHAFTEN <i>Madame de Tourvel</i>	Gandersheimer Domfestspiele	R: Christian Doll
2014	EVITA <i>Ensemble</i>	Gandersheimer Domfestspiele	R: Craig Simmons
2014	SPRING AWAKENING <i>Wendla</i>	Theater Heilbronn	R: Christian Doll
2013	SPRING AWAKENING <i>Ilse</i>	Musiktheater im Revier Konzertdirektion Landgraf	R: Wolfgang Türks
2012	DIE HEXEN VON EASTWICK <i>Jennifer</i>	Musiktheater im Revier Gelsenkirchen	R: Gil Mehmert
2011	EIN MANN GEHT DURCH DIE WAND <i>Polizist/Richter</i>	Rathaustheater Essen	R: Gil Mehmert
2008-2009	LE NOZZE DI FIGARO <i>Barbarina</i>	Städtische Bühnen Münster	

Sonstiges

2013 seit 2012	2. Preis beim „Jugend kulturell Förderpreis 2013“ der Hypovereinsbank Auftritte in Essen, Oberhausen und Duisburg mit dem Liederabend: „Am Ende des Tages“ (Dezemberlieder von Maury Yeston)
2011	Preisträgerin beim Bundeswettbewerb Gesang (Musical/Chanson) Förderpreis der Charlotte Hamel -Stiftung
2009 seit 2009	1. Preis des „Musical Song Contests 2009“ des Musical-Magazins „Da Capo“ Stipendiatin der „Yehudi Menuhin Live Music Now“- Stiftung

