

Léonie Thoms Salfeld

SchauspielerIn/SängerIn - MusicaldarstellerIn

Spielalter: 25-35 Jahre
Größe: 178 cm
Nationalität: deutsch
Stimmlage: Sopran (g-e^m) Klassisch, Belt, Chanson)
Haare: braun
Augenfarbe: braun
Sprachen: Deutsch, Französisch, Englisch
Dialekte: bayerisch, schwäbisch
Tanzkenntnisse: Jazz, Ballett, Stepp, Musical, Modern

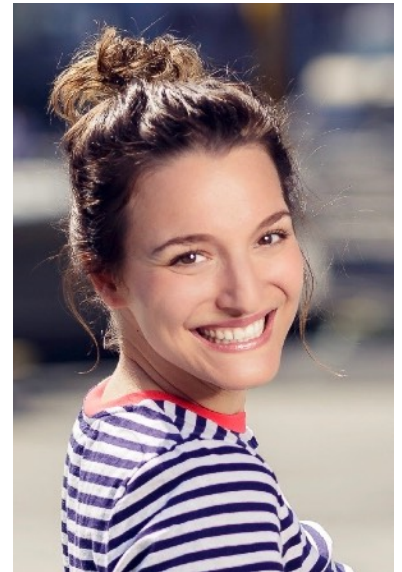

Künstlerische Ausbildung

- 2010 - 2014 **Folkwang Universität der Künste** - Bachelor of Arts
Studium in Gesang, Schauspiel und Tanz (Gesang bei Prof. Jack Poppell Turner)
- 2008 - 2010 Ausbildung im Fach Musical an der **Performing Arts Academy**, Wien

Künstlerische Erfahrung

2019/2020	EIN AMERIKANER IN PARIS <i>Milo Davenport</i>	Theater Kiel	R: Ricarda R. Ludigkeit ML: Daniel Carlberg
2018/2019	MARY POPPINS <i>Ensemble / Cover Mary Poppins / Cover Mrs Corry / Cover Miss Lark</i>	Theater an der Elbe Hamburg	R: Richard Eyre, Co-Regie: J. Powell
2017/2018	MARY POPPINS <i>Ensemble / Cover Mrs Corry / Cover Miss Lark</i>	Apollo Theater Stuttgart	R: Richard Eyre, Co-Regie: J. Powell
2016	CATS <i>Jellylorum</i>	UK - Tour	R: Trevor Nunn
2015/2016	CATS <i>Jellylorum/ Cover Grizabella</i>	Théâtre Mogador, Paris	R: Trevor Nunn
2014/2015	LA CAGE AUX FOLLES <i>Anne</i>	Oper Bonn	R: John Dew
2013	FRÜHLINGSERWACHEN <i>Martha</i>	Musiktheater im Revier, Gelsenkirchen Tour-theater Landgraf	R: Wolfgang Türks
2012/2013	DIE HEXEN VON EASTWICK <i>Brenda</i>	Musiktheater im Revier, Gelsenkirchen	R: Gil Mehmert
2012	EIN MANN GEHT DURCH DIE WAND <i>Rechtsanwalt</i>	Theater im Rathaus, Essen	R: Gil Mehmert

